

PIANTA LIVELLO 4 - STATO DI FATTO
scala 1:100

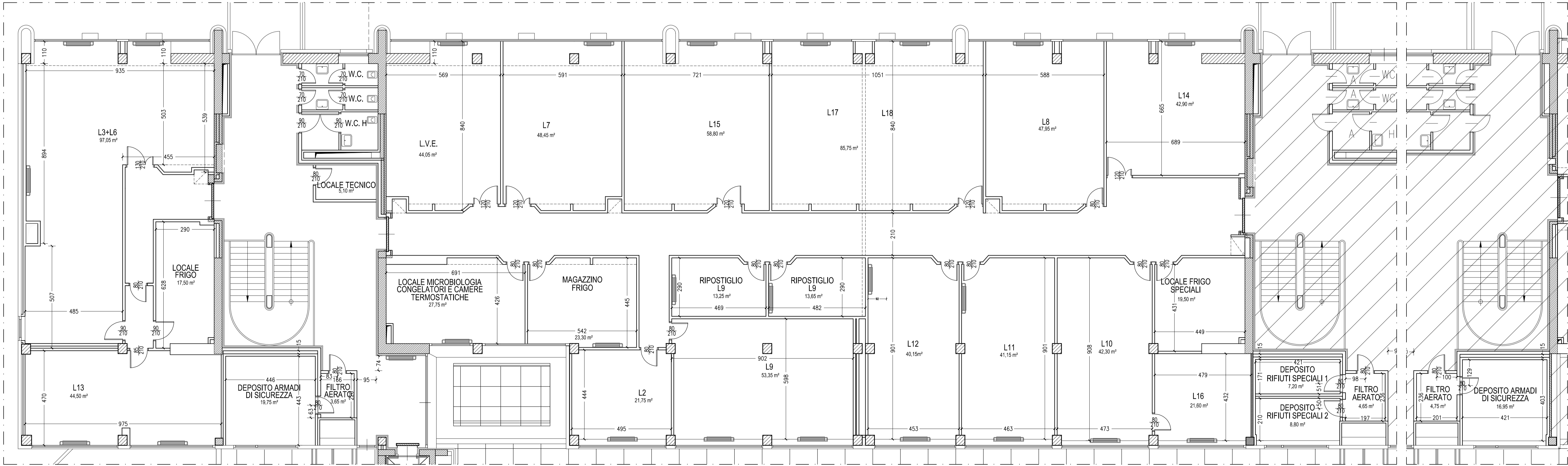
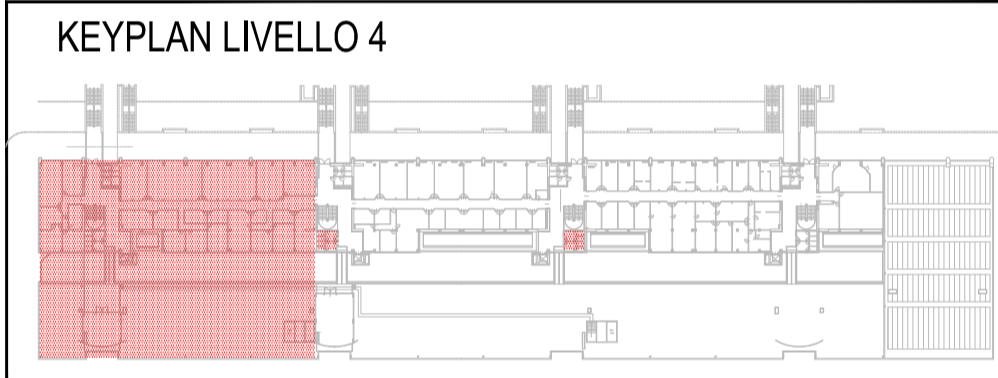

PIANTA LIVELLO 4 - STATO DI PROGETTO
scala 1:100

FONDAZIONE UNIVERSITA' DEGLI STUDI DI TERAMO

via R. Balzarini 1 - 64100 Teramo

LAVORI DI RISTRUTTURAZIONE DEI LOCALI UBICATI AI LIVELLI 0, 3, 4, DEL PLESSO DI
GIURISPRUDENZA DA ADIBIRE A LABORATORI DIDATTICI E DI RICERCA DELLA
FACOLTA' DI BIOSCIENZE



FASE: **PROGETTO ESECUTIVO**

SERIE: **ARCHITETTONICO**

DESCRIZIONE: **PIANTA LIVELLO 4
STATO DI FATTO E STATO DI PROGETTO**

COD. PROGETTO: **P | TE | 16 | 007 | P**

NOME FILE	IDENTIFICATIVO TAVOLA	SCALA	PILOT
16007_AR_505.dwg	AR 505	1:100	10=1

PROMEDIA
www.promedia.it - info@promedia.it
tel. 0861 888888 - fax 0861 888889
email: info@promedia.it - web: www.promedia.it

COLLABORATORI PROGETTAZIONE ARCHITETTONICA
Arch. Ercole Volpi
Arch. Nicola Ciarelli
Geom. Domenico Cimini Gianforte
Geom. Massimiliano Perelli
Geom. Amedeo Maria Bizzarri
Geom. Stefano De Flaviis

COLLABORATORI PROGETTAZIONE STRUTTURE
Ing. Massimo Referza
COLLABORATORI PROGETTAZIONE IMPIANTI
Ing. Alfredo Humberto Monaldi
Ing. Domenico Rapagnani
Ing. Gianluca Marcone
Ing. Paolo Coccia
P.Ind. Pierluigi Faragalli

COLLABORATORI CONTABILITA' E MISURE
Geom. Berardo Mantini
Geom. Valerio Fichelli
Geom. Giuseppe Di Giacinto

RESPONSABILE DEL PROCEDIMENTO
Dott. Alessandro Fiore

revisione	data	riferimento	revisione	eseguito	controllato	approvato
0	Maggio 2016	EMISSIONE		SDS	PDE	RDG

Questo documento e' di nostra proprieta' esclusiva. E' proibita la riproduzione anche parziale e la cessione a terzi senza la nostra autorizzazione.